BULLETIN MUNICIPAL ❧ Juillet 2018

GUENROUËT

Un écrin de verdure au bord de l'eau

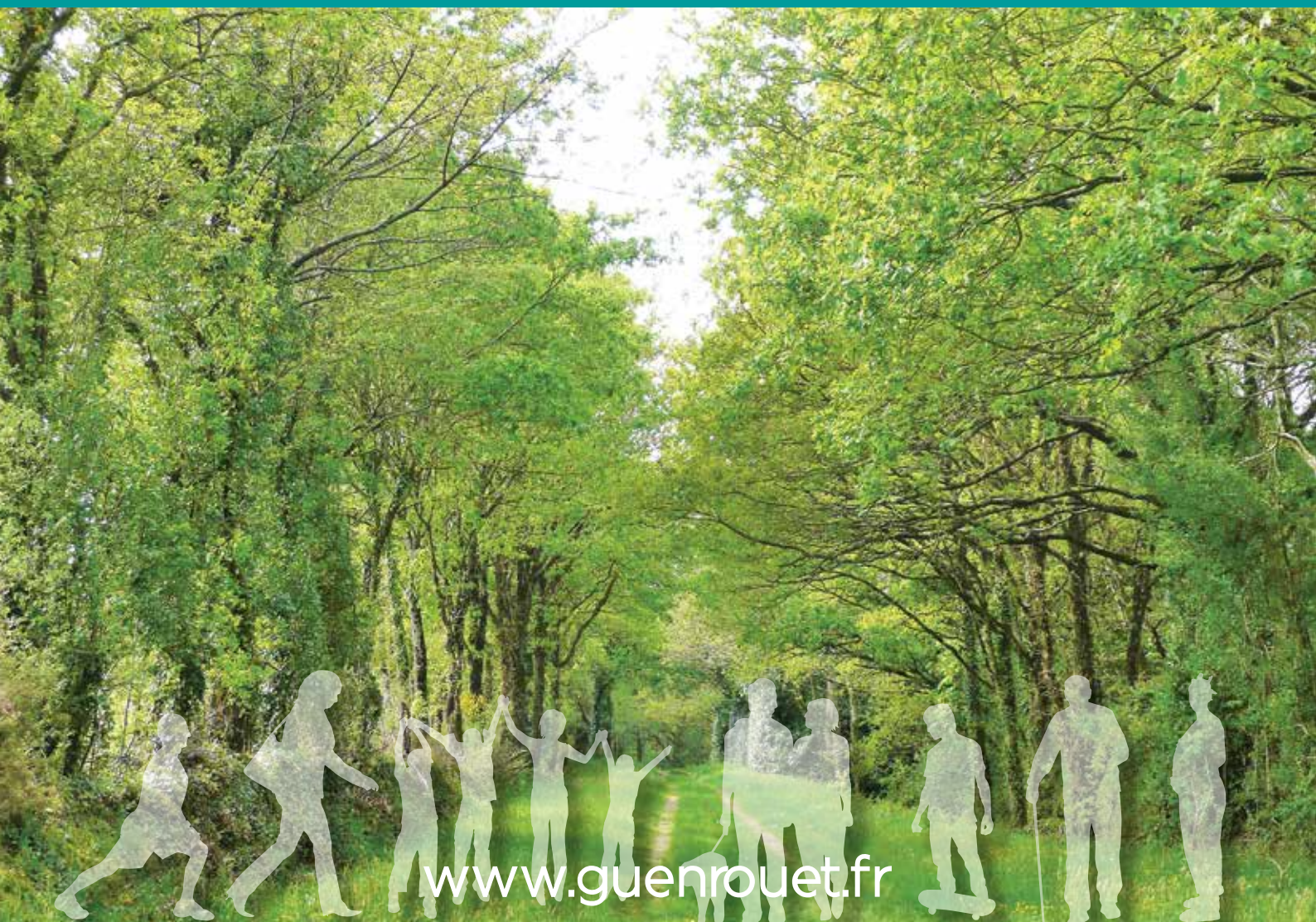

Mot du Maire

Au cours de ces dernières semaines, les travaux relatifs à la «Liaison Douce» et à la sécurisation des voies communales reliant la rue du Vieux-Four au Stade municipal, en prenant soin de rendre la sortie des élèves de l'École Sainte Marie plus sûre, se sont déroulés, conformément à leur inscription budgétaire. Nous attendons, d'un autre côté, une réponse à notre demande de subvention liée à la réalisation de deux logements dans le bâtiment de l'actuelle poste.

Des travaux conséquents pour l'accessibilité des personnes à mobilité réduite vont également être réalisés dans les deux cimetières communaux. Pour ceux-ci, la procédure de reprise des concessions abandonnées, entamée en juillet 2016, suit son cours (elle s'étend sur trois années).

Dans le cimetière de Guenrouët, une réflexion est actuellement commencée pour la mise en place d'un nouvel ossuaire ; le déplacement du Monument aux Morts fait également l'objet d'une réflexion, en lien avec l'association des Anciens Combattants.

De nouvelles tranches d'extension du réseau d'assainissement collectif ont aussi été inscrites au budget 2018 (voir pages suivantes), pour les deux bourgs.

Comme vous le lirez ensuite, le projet de P.L.U. a été approuvé par l'assemblée municipale, le 13 mars dernier, clôturant de longues années d'élaboration et de travail (plus de cinq ans !). Comme cela a souvent été formulé, les élu(e)s et le bureau d'études ont été confrontés aux exigences draconiennes de la loi A.L.U.R., qui a considérablement réduit les possibilités de construire dans ce que l'on considérait, il y a quelques années, comme des «villages». Bien des propriétaires, dont une ou des parcelles étaient urbanisables, dans le défunt Plan d'Occupation des Sols, s'estiment spoliés et déplorent la volonté de l'État de favoriser essentiellement la construction dans les bourgs : il faut savoir qu'un tel document d'urbanisme n'est pas inscrit dans le marbre et qu'à l'avenir, des révisions pourront être d'actualité.

Nous sommes entrés dans la saison estivale qui est traditionnellement le temps voué aux animations et aux réjouissances qui lui sont liées. Avril, mai et juin ont été un temps fort pour nos associations qui prennent toujours le soin d'innover pour le plaisir de tous et rendre notre commune accueillante et vivante. Ce bulletin, qui décline les festivités qui vont jalonner l'été guérinois, est aussi le leur .

Bonne lecture.

Sylvain ROBERT, maire

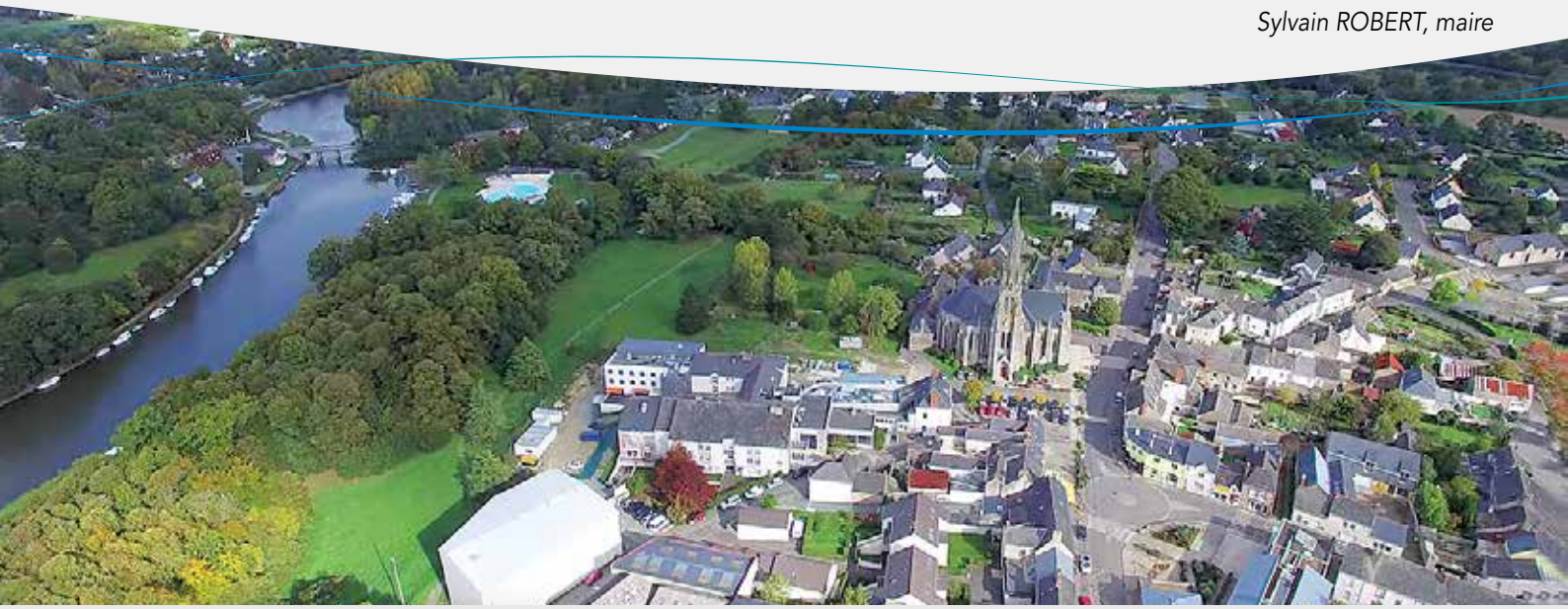

SOMMAIRE

VIE COMMUNALE

Échos du Conseil 3
Animations estivales 5
Communauté de Communes 7

DOSSIER
Les Festivals 8-9

VIE ASSOCIATIVE

Commémoration de l'Armistice 14/18 10
Comité des Fêtes 10
Animation Culturelle Festi-Terroir 10
Association Danse et Musique Traditionnelle Guérinoise 10
L'Isac Canoë-Kayak 11
La pêche, une passion 12
Rugby Club Grâce-Guenrouët 12
Le Sport Endurance Pour Tous 13
Associations des Donneurs de Sang 14

AGENDA

Agenda des Fêtes et Manifestations 15

Échos du Conseil

Séances des 27 février, 13 mars et 10 avril 2018

• FINANCES

Le 27 février, M, Renaud, adjoint aux finances, a procédé à l'examen des comptes administratifs 2017. Au niveau du Budget «Mairie», les dépenses de fonctionnement présentent un excédent de 1 495 475,86 € (résultat de l'exercice 2017 + résultat de clôture de 2016) et pour les recettes, un résultat négatif de - 731 330,14 € (idem) ; le résultat cumulé laisse donc un excédent total de 764 145,75 €.

Le budget Zone de Loisirs (comprenant uniquement le terrain de camping Saint Clair) clôt l'exercice avec un déficit d'investissement de 28 854,63 € et un excédent de fonctionnement de 50 064,45 € ; le résultat cumulé entraîne un excédent de 21 209,82 €. Quant au budget Assainissement, les différentes sections enregistrent les chiffres suivants : en fonctionnement, un résultat positif de 53 082,39 €, pour un excédent d'investissement de 30 595,80 € ; ce qui dégage un résultat cumulé de + 83 678,19 €.

L'ensemble de ces résultats, auxquels il faut rajouter celui du Budget Lotissement, ont été approuvés par 15 voix pour et 2 abstentions.

Le 10 avril, le conseil municipal s'est vu présenter le projet de Budget 2018, préparé après quatre réunions de la Commission Finances. Dans un premier temps, les élu(e)s ont décidé de l'affectation des résultats : pour le **budget mairie**, il a été décidé de conserver 764 145,75 € pour la section de fonctionnement (qui permet d'assurer le quotidien) et d'affecter 731 330,14 € pour couvrir le déficit d'investissement de l'année 2017. Le budget Zone de Loisirs voit ce transfert s'effectuer ainsi : 28 854,63 € pour couvrir le déficit d'investissement ; 21 209,82 € pour la section de fonctionnement du futur budget.

Le budget **Assainissement** voit sa section de fonctionnement renforcée de 53 082,19 € (pour le B.P. 2018) ; 30 595,80 € d'excédent d'investissement sont conservés. Cette affectation des résultats est approuvée à l'unanimité.

Le **budget primitif** a été également examiné. Les dépenses de fonctionnement représentent un total de 3 459 654 € (contre 3 249 623 € en 2017), dont 954 200 € pour les charges de personnel). Elles s'équilibrent en recettes à 3 459 654 € : parmi celles-ci, les dotations de l'État (1 109 530 €) qui ont augmenté par rapport à l'exercice précédent ; les impôts et taxes (1 373 079 euros) : pour cette année 2018, les conseillers municipaux ont décidé de maintenir les taux des taxes (habitation, foncière, foncier non bâti) au niveau de 2017, en raison de la légère hausse des valeurs locatives (+ 1,5%) décidées par les services fiscaux.

Sur le plan des investissements, pas de grosses surprises puisqu'il s'agit d'un report d'opérations de 2017 : la réalisation de la liaison douce de la place de l'église de Guenrouët (inscription budgétaire de 251 374 €), la rénovation du bâtiment de la Poste en deux logements locatifs (inscription budgétaire de 230 332 €), la sécurisation des routes du Stade et de Ronde (inscription budgétaire de 236 810 €) auxquels s'ajoutent des travaux dans les cimetières et au terrain de camping saint Clair dans le cadre de la mise en accessibilité aux personnes à mobilité réduite (260 740 €), pour les plus conséquents.

C'est le budget assainissement où les élus ont décidé d'inscrire la réalisation de nouvelles tranches d'assainissement à Guenrouët, entre la rue des Ecobuts et le 26 rue de la Roche-Buttée, afin de terminer la desserte globale du bourg (45 parcelles raccordables) et à Notre Dame de Grâce, au niveau de l'Epaud (un nombre de 15 parcelles bâties ou pas pouvant être reliées au tout-à-l'égout). Pour ce faire, la commune avait commandité une étude de faisabilité financière et technique auprès de la société I.R.H. Une enveloppe de 500 000 € a été inscrite pour que les travaux puisent démarrer en 2018.

Cette proposition de Budget pour 2018 a été adoptée par 15 voix pour, 2 contre et une abstention émise.

• URBANISME

Plan Local d'Urbanisme (P.L.U.) : suite à l'enquête publique (voir bulletin municipal de février 2018) et à l'avis favorable émis par le commissaire-enquêteur, aux modifications résultant des avis des Personnes Publiques Associées et de La CDPENAF (préfecture), puis des ajustements (minimes) du règlement graphique (zonage) et écrit, il résulte que :

- La Touche au Thébaud et la Douettée passent d'un secteur Uc en secteur Ah, définis en tant que Secteurs de Taille et de Capacité d'Accueil Limitées (STECAL) ; Le Bas-Jusant, La Touche au Robin, la Croix-Blanche, Rétaud restent qualifiés de STECAL ;
- Le Clos, La Burdais, Le Bignon, La Frusaie, Cranda, La Herviaie, La Bussonnais, Meigné, La Gannelais, Le Clandre, La Cassière (Le Bout des Haies), La Frusaie sont désormais classés en zone agricole.
- En tant que Villages proprement dits (avec des possibilités plus larges de construire (même s'il y a des restrictions par rapport au Plan d'Occupation des Sols précédent) : Le Cougou, Brivé, Lévrisac, Quihnu et Peslan ont été maintenus.

Avec un vote de 16 voix pour, 3 contre, après en avoir délibéré, le conseil a approuvé le Plan Local d'Urbanisme : ce document est tenu à disposition du public et visible sur le site Internet de la Commune. Il a été transmis à l'autorité administrative compétente de l'État.

La commune ayant eu le **droit de préemption urbain** dans le cadre de l'ancien Plan d'occupation des sols, celui-ci n'était plus son apanage depuis le 1er avril 2017. Avec le nouveau document d'urbanisme, le conseil municipal a décidé de l'instituer à nouveau sur les zones U et Au. De même, l'instruction **des demandes de clôture**, soumises à déclaration préalable, est rétablie et sera faite par le service «urbanisme»

de la mairie. Quant aux **dossiers d'assainissement autonomes pour des constructions ou extensions d'habitation**, après étude du S.P.A.N.C., ils seront annexés aux demandes de permis de construire, ce afin de connaître le descriptif et la localisation des dispositifs retenus, et donc visés par le maire ou son adjoint à l'urbanisme.

Borne pour les véhicules électriques et hybrides rechargeables : dans son programme de déploiement de bornes de recharge pour les véhicules électriques et véhicules hybrides rechargeables (190 sur 146 communes du département), le Syndicat d'Électricité de Loire-Atlantique (SYDELA) a équipé notre collectivité : cette borne a été installée et est actuellement en service sur le parking de covoiturage (près de la salle culturelle). Pour cela, la commune a transféré la compétence optionnelle «infrastructures de recharge pour les véhicules et hybrides rechargeables» au dit syndicat, avec qui une convention d'occupation du domaine public a été actée. La mairie s'engage à accorder la gratuité du stationnement aux utilisateurs des véhicules concernés pendant une durée de deux années à compter de la pose de ladite borne.

Liaison Douce : Bourg-Zone de Loisirs :
la phase terrassement/gros œuvre avait été attribuée à l'entreprise Landais pour 97 150,98 € H.T. (voir bulletin de février 2018). Le 27 février dernier, le conseil a attribué à la société Atlantique Pépinières de Malville le lot « fourniture de végétaux et de tuteurs» au coût de 9 067,45 € H.T. et à la société Véralia, la fourniture de paillage et de semence du gazon pour un montant de 3 427,80 € H.T. L'attribution du lot «mobilier urbain» a été octroyée à Accès Atlantique pour 8 436,03 € H.T. le marché «Main-d'œuvre d'insertion » a été confié à AIRE sur une base de 6 349,00 € H.T.

Prévu début mars, le début des travaux a été reporté à la première quinzaine de mai 2018.

• SÉCURISATION Route de Ronde et rue du Stade :

Le marché à procédure adaptée lancé pour cette opération a permis à l'assemblée municipale de retenir l'entreprise LEMÉE pour un montant de 135 066,18 € H.T. Le calendrier des interventions va s'étendre de mai à juillet prochain avec une finalisation des travaux au niveau de l'école Sainte Marie après le début des vacances d'été.

• SÉCURISATION du Sentier de Randonnée de Melneuf :

en partie prise en charge par la Communauté de Communes du Pays de Pont-Château - Saint Gildas des Bois avec un pate-lage en bois, la commune de Guenrouët, suite à des acquisitions foncières, prend en charge l'aménagement d'un passage sécurisé, parallèle à la route communale, pour un montant de travaux de 10 200 € H.T. C'est l'entreprise T.P.G.R. de Plessé qui s'est vue attribuer le marché.

• ACQUISITIONS ET TRAVAUX DIVERS

École de la Lune Bleue : suite à un travail de concertation avec les enseignants, des structures de jeux vont être installées dans la cour, en remplacement de ceux actuellement en place et qui ont fait leur temps. C'est la proposition de l'entreprise Qualicité qui a été retenue pour un montant de 11 300,00 € H.T. Ils seront en place pour la rentrée de septembre 2018.

Bâtiment en pierres, parking de la mairie : l'association Sauvegarde du Patrimoine a souhaité que cette bâtisse puisse être réhabilitée pour accueillir les fonds (écrits, documents iconographiques, objets…) qu'elle collectionne depuis plusieurs années. Dans un 1er temps, en accord avec celle-ci, le conseil municipal a opté pour financer les travaux nécessaires à sa mise hors d'eau et prévu au budget primitif une somme de 5 000 €.

• DIVERSES DÉCISIONS

Aide aux associations : une subvention exceptionnelle de 900 € a été votée en faveur d'**Isac Canoë-Kayak** pour l'acquisition de deux canoës-kayaks, afin de permettre à ce club de recevoir en parallèle une subvention du Conseil Départemental. Une convention d'utilisation d'un bien communal (local situé rue du Stade et parcelle pour le nettoyage du matériel) a été signée entre M. le Maire et M. LAILLER, président de l'**association Port Saint-Clair.** Cette convention prend effet au 1er avril 2018, la mairie se réservant le droit de révoquer ladite convention, avec un préavis de trois mois, en cas de besoin.

Cotisation : le **Conseil d'Architecture, d'Urbanisme et d'Environnement** (C.A.U.E.), organisme avec lequel la commune a travaillé pour la Liaison Douce et actuellement pour la rédaction d'un cahier des Charges pour la réalisation du Pôle Enfance à Guenrouët, s'est vu attribuer une somme de 160 € au titre de la cotisation 2018.

Le 10 avril, l'assemblée municipale a été interrogée sur l'opportunité pour la commune, de solliciter l'**intervention de l'Agence Foncière Départementale** pour que celle-ci vienne à son appui dans la perspective d'acquisition de parcelles qui sera nécessaire afin d'assurer une liaison piétonne directe entre l'école Sainte Marie et le futur pôle Enfance. Cette aide à l'estimation et à la négociation et, le cas échéant, à l'acquisition desdites parcelles, devra faire l'objet d'une convention de portage foncier passée entre la commune et l'Agence Foncière. À l'unanimité, le conseil municipal a autorisé le Maire à œuvrer dans ce sens.

• PERSONNEL MUNICIPAL :

- **l'ouverture d'un poste d'agent d'entretien des espaces verts** destinée à suppléer à l'impossibilité, suite à la décision du gouvernement, de ne plus avoir recours au contrat CUI-CAE, de le renouveler, a été actée par l'assemblée municipale, au vu des besoins pérennes sur le poste visé. Une procédure de recrutement est en cours.
- **Organisation pour la consultation au contrat de groupe pour le risque «prévoyance» du personnel communal** : le conseil municipal a donné son accord pour confier au Centre de Gestion 44 le soin de négocier les conditions d'adhésion (garanties et tarifs proposés). À l'issue de cette négociation, une convention de participation pourrait être passée entre la commune et le C.D.G 44, au vu et au su des conditions proposées.

Animations estivales

Passage du Tour de France : le 10 juillet 2018

La Grande Boucle avait déjà mis à l'honneur la commune en juillet 2013, en traversant, quelques minutes après son départ de Saint Gildas des Bois, notre bourg puis le pont de Saint Clair. La caravane et le peloton des sportifs y avaient attiré quelques centaines de personnes.

Cette année, le territoire de Guenrouët n'est concerné que par deux kilomètres : en effet la 4ème étape du Tour 2018 «La Baule - Sarzeau», après avoir traversé la ville de Pont-Château, puis les bourgs de Sainte Anne sur Brivet et de Quilly, les coureurs passeront par le village du Pâtis-Grillé.

Après avoir rejoint la route de Bouvron (D 102), ils iront en direction de Saint Omer de Blain, en passant par Le Dru et le Pont de Barel (entre 14h et 14h17 pour le peloton ; entre 12h et 12h17 pour la caravane).

À vous de juger de la meilleure opportunité pour choisir le lieu qui vous semble le plus propice pour assister au spectacle !

Feu d'Artifice : le Vendredi 13 Juillet 2018

Pour ouvrir le week-end du 14 juillet, l'Animation Culturelle et la Municipalité vont à nouveau joindre leurs efforts pour l'organisation du rituel feu d'artifice et du bal populaire, son inséparable pendant. Tous les ans, les bénévoles de l'association, les services techniques municipaux, les élus et tous ceux qui se joignent à eux pour le fonctionnement des parkings, sont à pied d'œuvre pour satisfaire les centaines de personnes (guérinois(e)s, habitants des communes voisines et touristes) venus pour passer une agréable soirée sur les bords de l'Isac.

Quelques chiffres permettant de se représenter l'importance de l'organisation :

1. achat du feu d'artifice (Société Eurodrop Sas) :	3 200,00 €
2. location du parquet (JNL Locations) :	960,00 €
3. location toilettes sèches :	385,00 €
4. gardiennage :	442,76 €

Ces prestations, pour un total de **4 987,76 €**, sont financées par le budget communal.

Un dimanche au canal le 5 août 2018 : **Prenez date !**

Notre rendez-vous pour le pique-nique estival au bord du canal aura lieu cette année le 5 août. Un pique-nique à partager en famille avec les amis et voisins, moment convivial qui débute par le verre de l'amitié offert par les municipalités de Plessé et Guenrouët.

Nous vous donnons rendez-vous à 12h00 au bord du canal côté Guenrouët.

La base de loisirs Saint-Clair

La base de loisirs Saint-Clair reprend ses quartiers d'été avec ses multiples animations sur l'eau et sur terre notamment avec l'Office de Tourisme Entre Brière et Canal.

- L'Office de Tourisme Entre Brière et Canal est ouvert tous les jours en juillet et août (10h-12h30 / 14h-19h30).
- Plusieurs locations y sont proposées :

- **PÉDALO** : Embarquez en famille ou entre amis sur un de nos 8 pédalos (2 ou 4 places) pour une balade à votre rythme sur le Canal de Nantes à Brest.
- **PADDLE** : Nouveauté l'an passé, les 7 paddles reviennent cet été, une façon insolite de naviguer sur l'ISAC avec la sensation de marcher sur l'eau.
- **VÉLO** : si vous souhaitez parcourir le canal sur une journée ou même envisager plus loin en partant sur les 1200 km de la vélodyssée, n'hésitez pas à venir louer un vélo à l'Office de Tourisme.

Sans oublier que la base de loisirs Saint-Clair est aussi le départ de 5 circuits de randonnée :

- **Des circuits pédestres** : Paysage et Patrimoine (3,5 km), circuit du Canal (12 km), circuit du Cougou (17 km), Circuit des Garennes (26 km).
- **Un circuit équestre :** la boucle équestre du Canal qui vous emmène vers Sévérac et Saint-Gildas-des-Bois.

Pour les familles n'hésitez pas à partir à la recherche des multiples géocache qui se trouvent au bord du Canal. Pour cela rien de plus simple, téléchargez l'application Geocaching et laissez vous guider jusqu'au trésor !

Un seul conseil : laissez votre voiture sur le parking et venez passer une journée formidable sur la base de loisirs Saint-Clair, vous ne serez pas déçu !

RANDOS CRÊPES

Soleil, convivialité, découverte, balade... C'est le retour des célèbres randos crêpes ! Et voici le programme 2018 :

06 — **27 juin** - Crossac

07 — **4 juillet** - Saint-Gildas-des-Bois
11 juillet - Missillac
18 juillet - Pont-Château
25 juillet - Drefféac

08 — **1er août** - Sévérac
8 août - Sainte-Anne-sur-Brivet
22 août - Guenrouët
29 août - Sainte-Reine-de-Bretagne

08 — **15 août** - Marche nordique à 9h à Bernugat (Saint-Gildas-des-Bois)

Communauté de Communes
Pont-Château / St Gildas des Bois

Espace jeunes de Guenrouët, dernière ligne droite avant l'été !

L'Espace Jeunes de Guenrouët accueille les adolescents de 10 à 17 ans les mercredis et samedis, qui peuvent venir librement de 14h à 18h. Durant les vacances scolaires, l'Espace Jeunes est ouvert du lundi au vendredi.

Cet espace propose aux ados un lieu de rencontre où ils apprennent à devenir «acteurs» : ils choisissent leurs activités, prennent des initiatives, font des propositions, élaborent des projets… Il y en a pour tous les goûts !

• Projet jeunes à Guenrouët

Depuis janvier 2018, un groupe d'adolescents souhaite réaménager leur Espace Jeunes. Ils ont ainsi commencé à mener des actions d'autofinancement dans le but d'acheter une console, des meubles, des rideaux, des ustensiles de cuisine, telles que des ventes de gâteaux au vide grenier de l'ISAC de Guenrouët, et bien d'autres événements à venir sur la commune de Guenrouët.

Pour ce projet, L'Espace Jeunes fait également appel aux dons, n'hésitez pas à contacter Sabrina l'animatrice jeunesse de Guenrouët au 06 45 79 34 97 !

• Programme de l'été

Le programme des séjours est d'ores et déjà disponible sur le site et la page Facebook de la Communauté de communes, ou directement à l'Espace Jeunes au 14 rue André Caux. De nombreuses activités sont également prévues tout au long de l'été : sorties piscine, plage, vélo, barbecue, téléski nautique, sortie au Puy du fou et bien plus encore ! Retrouvez les programmes complets des activités de l'été sur le site www.cc-paysdepontchateau.fr

Horaires d'été de la bibliothèque de Guenrouët :

Du 9 juillet au 25 août, la bibliothèque passe aux horaires d'été. Elle sera ouverte les mardis et mercredis après-midi de 16h à 18h30 ; les samedis de 10h à 12h.

Retrouvez toutes les informations sur le réseau des bibliothèques (infos pratiques, événements…) sur le site http://reseaubiblio.cc-paysdepontchateau.fr

Piscines : pour profiter pleinement de l'été !

Bassin ludique en plein air, toboggan, plage verte… Cet été, venez profiter de la Piscine de Guenrouët qui sera ouverte du 1er juillet au 2 septembre, 7j/7, de 14h à 20h !

Et aussi… Pour varier les plaisirs, rendez-vous à la Piscine de La Hirtais pour profiter des nombreuses animations prévues :

- 18 juillet - de 18h à 22h : Hammam gratuit.
- 25 juillet - de 14h à 17h : Anim'eau. Structures gonflables et jardin aquatique, avec goûter offert aux enfants.
- Le 31 juillet et les 3, 21 et 24 août – de 14h à 17h : Mini-animations pour enfants et adolescents (pêche à la ligne, water-polo, jeux collectifs…)
- 8 août - de 14h à 17h : Grand Jardin Aquatique avec aménagement des bassins ludique et sportif (tapis, jeux et ballons…)
- 29 août- de 19h à 22h : Soirée So Tropicool, animée par un DJ avec bar à cocktails, le tout dans une ambiance exotique et familiale !

Retrouvez à chaque période de vacances le programme des animations sur www.cc-paysdepontchateau.fr ou sur la page Facebook « ccpontchateau ».

École de Musique Intercommunale : portes ouvertes

Envie de découvrir la musique, de chanter, de jouer d'un instrument ? Découvrez l'École de musique intercommunale durant les portes ouvertes du 16 au 22 juin, et/ou en version concert le 16 juin au Carré d'Argent à Pont-Château !

Escale Musicale : Inscriptions et réinscriptions

Renseignements au 02 40 01 48 01 ou par mail : escalemusicale@cc-paysdepontchateau.fr

Services intercommunaux : Inscriptions et réinscriptions

Retrouvez les dates des inscriptions et réinscriptions à vos services intercommunaux (piscine, transports scolaires, école de musique…) sur le site de la Communauté de communes : **www.cc-paysdepontchateau.fr**

Un conseil de développement au service du territoire

Vous vous sentez concerné par le développement de votre territoire ? Venez participer aux travaux des commissions en adhérant au Conseil de Développement.

Le Conseil de développement de la Communauté de communes du Pays de Pont-Château / Saint-Gildas-des-Bois rassemble des personnes de la société civile, issues du secteur socio-économique, d'associations culturelles, sportives, du milieu éducatif, des syndicats et tous les habitants qui souhaitent s'investir dans la vie locale. Ils échangent et débattent sur des sujets relatifs à l'avenir du territoire dans le cadre de commissions : qualité de vie, énergie et transition écologique, urbanisme, économie sociale et solidaire, emploi, jeunes et formations, mobilités et usages du numérique.

L'objectif est d'enrichir le débat et de produire une réflexion sur les politiques publiques mises en place et d'être force de proposition sur des actions à développer pour répondre aux enjeux locaux.

Pour plus d'informations sur les commissions rendez-vous sur www.cc-paysdepontchateau.fr/ contact : conseildeveloppement@cc-paysdepontchateau.fr

Habitat/logement : Pour investir dans un locatif ou louer votre bien en toute tranquillité

Vous souhaitez **investir dans un logement locatif ou louer un bien en toute sécurité ?** Vous souhaitez bénéficier d'**aides à l'investissement** et de **déductions fiscales** sur vos revenus en louant votre logement à un loyer abordable ? Vous voulez être sécurisé dans vos relations locatives et être **garanti contre les impayés** et les dégradations ? L'Agence Immobilière Sociale lancée par le Département est l'interlocuteur dans vos démarches et vous accompagne dans la construction, la gestion et la location de votre bien.

N'hésitez pas, contactez :
SOLIHA Agence immobilière sociale
02 40 44 99 44
http://www.loireatlantique.soliha.fr

Les festivals

Rencontres Franco Américaines

LE FESTIVAL DE MUSIQUE DE CHAMBRE fête cette année son 19 ème anniversaire. Un festival intercommunal qui perdure avec succès grâce à la volonté et coordination de la communauté de communes, de l'office de tourisme et des artistes mais aussi des partenaires et bénévoles, des élus de Missillac, Saint-Gildas-des-Bois, Pont-Château et Guenrouët, sans oublier la participation et la générosité du public.

Cette année un programme toujours aussi riche vous rendra, nous l'espérons, curieux et intéressés. Un choix concocté par les directeurs artistiques et musiciens de renommée que sont **François SALQUE et Lucinda CARVER.**

Au programme, nous retrouverons le **Quatuor Lumos, Le Quatuor USC, Xénia MALIAREVITCH, Karine LETHIEC, Vincent PEIRANI** et **LES CHANTEURS D'OISEAUX.**

Le concert sur notre commune aura lieu, comme les autres années, à la Chapelle du Cougou le samedi 18 août à 16h. (Réservation obligatoire).

Au programme, concert carte blanche au QUATUOR LUMOS, Jean BOUCAULT & Johnny RASSE.

Ouverture des réservations le 8 juillet prochain.

- Réservations conseillées pour les concerts des 17 & 18 à 21h - 19 & 20 août
- Réservations obligatoires pour les concerts du 15 à 21h, du 16 à 21h & du 18 à 16h.

L'Office de Tourisme du Pays de Pont-Château/Saint-Gildas-des-Bois :
02 40 88 35 14 - *otsi@cc-paysdepontchateau.fr*
Suivi et informations sur la page facebook du festival

Des expositions photographiques vont se dérouler sur les communes participantes au festival, en extérieur tout l'été et à l'intérieur des mairies et bibliothèques, là aussi entrée libre.

La Fête de **La Vache Nantaise**

PAS BÊTE LA FÊTE
Le Clos - Le Dresny
44630 PLESSÉ
contact@vachenantaise.fr
vachenantaise.fr

Grande fête populaire et gratuite, elle se déroule sur 3 jours tous les 4 ans environ. Créée en 1997 pour participer à la sauvegarde de la vache Nantaise, elle est devenue, au fil de ses 7 éditions, un rendez-vous national incontournable des races domestiques locales mettant en lumière l'ensemble des actions entreprises en faveur de leur re-développement. Elle propose, dans une ambiance festive, à un public le plus large possible, de venir découvrir et de soutenir des propositions d'initiatives de développement en agriculture paysanne pertinentes, viables, respectueuses de l'environnement et porteuses d'avenir.

La Fête est structurée autour de 3 villages (races locales, initiatives solidaires, invité d'honneur) et d'un cœur de fête (Université Paysanne, tables rondes, librairies, espaces de restauration, bars, spectacles, marché fermier…)

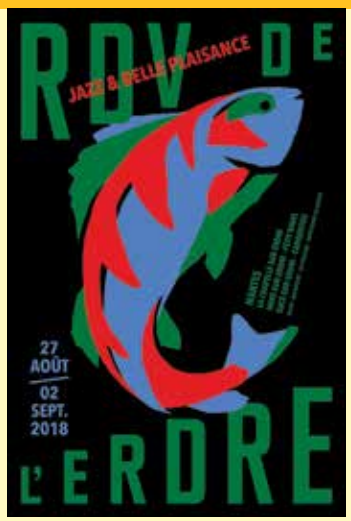

Les Rendez-Vous de l'Erdre
mardi 28 août 2018 à Guenrouët

Cette année encore, nous avons le plaisir et le privilège d'accueillir le festival de jazz au Port Saint Clair.

Le festival des Rendez-vous de l'Erdre célèbre son 32e anniversaire, fort de son expérience et de ses rencontres, il allie avec succès et intérêt le Jazz et la Belle plaisance. Le festival des rendez-vous de l'Erdre offre une programmation riche d'une centaine de concerts, ouverte à tous les courants du jazz contemporain, et réunit 200 bateaux remarquables dont certains classés monument historique !

En prélude, il remonte et s'ancre désormais **aux rives du canal de Nantes à Brest** mais aussi dans les quartiers, les cafés-cultures, quelques lieux insolites, sans oublier l'effervescence du week-end final ! Le festival se déploie sur le territoire de l'Erdre dans 10 villes avec 15 scènes et de nombreux lieux insolites

Cette année le saxophoniste François Corneloup est l'invité d'honneur du festival, pour le grand plaisir du public, il sera également présent, et c'est une chance, à GUENROUËT pour un concert exceptionnel.

Ce saxophoniste dont Armand Meignan, directeur artistique du festival, présente comme «*un colosse du saxophone baryton, un musicien de l'énergie pure, occupé à réinventer sans cesse de nouveaux cadres à l'improvisation*», multipliera les apparitions : en solo, en duo ou en trio dans des lieux insolites, sur les rives du canal de Nantes à Brest avec Le Peuple Étincelle, avec Ursus Minor sur la scène Mix-jazz ou encore entouré de pointures du jazz français avec son nouveau quintet REVOLUT!ON. Depuis le début des années 80 François CORNELOUP, enchaîne les expériences et les rencontres

Une expérience développée au sein de la Compagnie LUBAT, ou aux côtés de Claude BARTHELEMY, d'Henri TEXIER, de Michel Portal et de Gérard MARAIS.

Un parcours ludique dans une topographie intime, musiques festives, audacieuses, ou furieusement lyriques, selon les instants et selon les propos de Xavier Prévost - Jazz Magazine.

Les rendez-vous de l'Erdre, c'est aussi d'autres lieux et dates avec plusieurs grands noms du jazz actuel : la légende de la guitare swing **Bireli Lagrène** avec le **Multiquarium Big Band** mené par André Charlier et Benoît Sourisse pour un hommage à Jaco Pastorius, le chicagoan **Jimmy Burns** et le danois **Thornbjorn Risager & The Black Tornado** sur la scène Blues, les jeunes musiciens du **Foenix Big Band** avec en invité le chanteur et beatboxer suisse **Andreas Schaerer**, le big band moderne **Ping Machine** (programmé l'an dernier mais victime d'une météo défavorable…), le passionnant saxophoniste **Pierrick Pedron** en quartet, le duo italien atypique contrebasse/voix **Musica Nuda**, le quintet Ethics du contrebassiste **Michel Benita**, ou encore **Ill Considered**, la nouvelle sensation de l'underground londonien !

Mais pour notre commune, le premier rendez-vous aura lieu le **mardi 28 août** au Port saint Clair avec une première partie aux environs de 18h30 avec la participation de l'école de musique puis à 19h, le concert de François Corneloup «le peuple étincelle». Notez bien ce rendez-vous musical d'exception qui se veut convivial, il se déroulera en toute simplicité au bord du canal confortablement installés sur plaid et coussins que vous n'oublierez pas d'apporter. Concert gratuit.

Dans l'après-midi et dans la logique du festival, faire découvrir et partager la musique avec tous, un concert aura lieu à l'EPHAD pour les résidents, leur famille et le personnel.

Elle met en évidence **3 enjeux majeurs** :

1. **Produire à partir des RESSOURCES LOCALES**
2. **Créer de la COHÉSION SOCIALE**
3. **Forger une IDENTITÉ TERRITORIALE**

Des rencontres pour les grands et pour les petits. De la musique, des contes, des balades, une librairie, un marché fermier et artisanal, égayent un peu plus ces trois jours de fête.

L'espace «Enfants»: Il s'agit d'un espace dédié aux enfants dans lequel des animateurs leur présenteront et leur feront participer à des animations diverses (ateliers de création, séance de maquillage…) ainsi que des jeux traditionnels.

Commémoration

de l'armistice de la guerre 1914-1918

La commémoration de l'ARMISTICE marquant la fin de la guerre 1914-1918, sera célébrée dans notre commune le 11 novembre 2018. La Municipalité, en partenariat avec l'Association de Sauvegarde du Patrimoine a décidé d'y **associer les élèves des cours de CM des écoles guérinoises.**

Voici le message transmis auprès de ces élèves afin de faciliter leurs recherches :

Afin de rechercher l'éventuelle participation d'un Aïeul à cette guerre, le thème retenu est l'élaboration d'un arbre généalogique sur 5 générations.

Les soldats nés entre les années 1867 et 1899 ont pu participer à cette guerre.

Certains, soit pour des raisons médicales, soit pour des raisons familiales ont pu être exemptés de la participation à cette guerre.

Nous vous invitons à faire une recherche auprès de vos parents et grands-parents afin de retrouver l'identité les dates et lieux de naissance de vos différents aïeux. (Selon les possibilités de chacun).

Avec les renseignements obtenus, les membres de l'Association du PATRIMOINE pourront vous aider à finaliser ces recherches sur les sites du Département de naissance du soldat participant à cette guerre, afin de reconstituer le parcours du combattant.

Nous vous invitions donc, en un premier temps à collecter le maximum de renseignements demandés sur la feuille jointe, afin d'avoir les meilleures chances de retrouver le parcours d'un de vos aïeux.

Nous vous conseillons de commencer à remplir le formulaire joint par le bas de la feuille, en remplissant vos propres coordonnées, celles de vos parents et grands-parents.

Si vos familles possèdent une ou des photos du combattant, vous pourrez la (les) joindre à votre dossier (l'Association du Patrimoine est intéressée par ces photos pour son Exposition du 11 novembre et s'engage à vous les rendre).

Bonnes recherches et à bientôt pour l'exploitation de vos données.

Une exposition est prévue à la Salle Culturelle pendant environ une semaine après le 11 Novembre.

Le Bureau

Comité des fêtes

de Notre Dame de Grâce

Une nouvelle saison est en cours pour le Comité des Fêtes de Notre Dame de Grâce, des événements ont déjà eu lieu (son Assemblée Générale avec la dégustation de la Galette des Rois le 26 janvier dernier) et d'autres sont actuellement en préparation.

Le bureau, aidé de tous ses fidèles bénévoles, prépare actuellement son **Feu de la St Jean avec sa Rando Gourmande** qui se déroulera le **2 juin 2018**. Cet événement, permettant de découvrir ou redécouvrir la campagne de Notre Dame de Grâce tout en dégustant des produits locaux, nécessite énormément de bénévoles qu'il nous apparaît nécessaire de remercier une nouvelle fois.

Comme les années précédentes deux autres manifestations suivront le Feu de la Saint Jean. Il s'agit d'un **concours de Pétanque le 8 septembre 2018 et d'une manifestation au profit du Téléthon le 2 décembre 2018.** *(Cette date est toutefois encore à confirmer).*

Si vous avez envie de rejoindre notre équipe, n'hésitez pas.

Contact :
Masson Y. ✆ 07 70 46 70 11 - Président du Comité des Fêtes

Animation culturelle

L'Animation culturelle organise le samedi 1er septembre la deuxième édition du FESTI-TERROIR

Marché de producteurs locaux et animations musicales.

Venez rencontrer vos producteurs et vous restaurer sur place.

L'animation vous prépare les barbecues et vous attend à la buvette, bière locale au menu. Soirée festive assurée. Si vous êtes producteur et que vous souhaitez nous rejoindre, n'hésitez pas à nous contacter.

Contact :
F. Boulain ✆ 06 86 20 17 10 - G.Tréhello ✆ 07 62 17 86 81
llm.boulain@sfr.fr

Danse et Musique Traditionnelle Guérinoise

L'association a tenu son assemblée générale le jeudi 19 avril.

Une veillée sera organisée en octobre-novembre.

Les séances sont le jeudi soir à 20h30, tous les 15 jours, jusqu'au 14 juin pour une reprise à la mi-septembre.

Nous vous proposons une porte ouverte, le jeudi 14 juin, à 20h30, à la salle culturelle de Guenrouët.

Nous comptons sur votre présence.

Le Bureau de l'ADMTG.

L'Isac Canoë-Kayak, 4ème école de pagaie du département

Il n'y avait jamais eu autant de jeunes à pratiquer le kayak à Guenrouët.

Sur 56 licenciés, près des deux-tiers sont des mineurs.

Ce sont ainsi en moyenne 20 compétiteurs qui ont porté les couleurs de Guenrouët sur les 7 « Challenges Jeunes » départementaux cette année.

Résultats ? Une trentaine de médaillés sur la saison, mais surtout une 4ème place au classement général des clubs (sur 14) derrière Nantes, Château-Thébaud et Saint-Nazaire. Du jamais vu pour l'Association, qui trustait jusqu'ici la deuxième moitié de classement.

Le Kayak-Polo Guérinois prend ses marques

C'était le dernier grand projet du mandat de l'actuel Président Paul Baudouin : constituer une équipe de kayak-polo Guérinoise.

Discipline montante de la F.F.C.K, le kayak-polo a su s'imposer dans le département notamment grâce aux victoires successives de l'équipe Féminine et Jeune du C.D.C.K.44 lors de différents championnats.

Si le club est aujourd'hui loin de cette problématique de performance, l'équipe a pris ses marques cette année dans un tournoi régional « OPEN » au sein duquel les 9 joueurs ont pu développer leur pratique et prendre plaisir à jouer.

Les locations estivales financent de nombreux projets clubs

De nombreux projets de l'Association, comme la mise en place de l'équipe de kayak-polo par exemple, sont possibles grâce aux bénéfices liés aux locations estivales de canoës et kayaks sur la base de loisirs St Clair.

Ouvert du 1er Juillet au 31 Août de 14h à 19h, l'Isac Canoë-Kayak propose à la location des canoës 3 à 4 places et des kayaks pour découvrir le Canal de Nantes à Brest, pendant 2 à 8 heures.

Ces locations sont en parties assurées bénévolement par nos jeunes licenciés, qui se feront un plaisir de vous renseigner et conseiller sur la pratique du Canoë-Kayak.

Renseignements :
www.isaccanoekayak.com
Isac Canoë-Kayak - Guenrouët

La pêche, une passion

Comme à l'accoutumée l'office du tourisme et la Brême de l'Isac organisent deux ateliers pêche à Saint-Clair, à Guenrouët.

Des jeunes pêcheurs sont initiés à la pêche par leurs aînés. Nos amis de l'association La Brème de l'Isac partagent leur savoir-faire avec une quinzaine d'enfants et de pré-ados, des journées passionnantes pour ces apprentis pécheurs. Après une visite de la frayère et quelques explications halieutiques, ceux-ci apprennent à monter une ligne puis après quelques conseils sortent leurs premiers poissons. Leurs yeux pétillants en disent long sur le plaisir ressenti lors de leurs premières prises. La journée se conclut par un goûter offert par l'Office du Tourisme.

Merci à tous les encadrants bénévoles de la Brême de l'Isac qui transmettent aux générations futures leurs compétences.

Rendez-vous et inscriptions à la base de l'office du tourisme à Saint-Clair. Journées pêche : les 18 juillet et 8 août 2018.

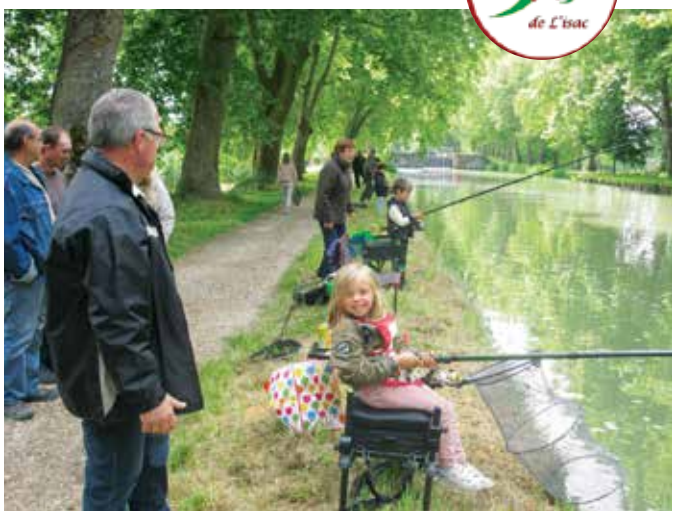

Rugby Club Grâce-Guenrouët

M6 - M8 - M10 - Babys (de 4 à 5 ans)

Horaires d'entraînements : le mercredi de 14h30 à 16h

Éducateurs/ Encadrants : Alain Perray - Michel Riou - Dominique Leleu - Olivier Gueguen - Michel Leloup

M12 M14 :

Entraînements : Mercredi soir de 18h à 19h30 et le samedi matin de 10h à 11h30

Éducateur : Thomas Carzunel

Encadrement : Franck Burgal - Alexandre Pilard - Olivier Duteil

Renseignements : *edr.rcgg@gmail.com*

Catégories 16/18 :

Entraînements : Mercredi et Vendredi de 19h à 20h30

entraîneurs : David Desmarecaux - Georges Izel

Encadrement : Xavier Gouault

Renseignements : *humbertd@orange.fr*

Seniors

La Catégorie Séniors sera encadrée par Georges Izel, entraîneur principal, qui désignera ses adjoints.

L'équipe Séniors est en pleine reconstruction repartira en compétition pour la saison 2018/2019.

Renseignements : *humbertd@orange.fr*

Nouvelles pratiques :

Ouvert à tous et TOUTES.

C'est une découverte du rugby sans plaquage, simplement toucher, mais physique car rapide.

L'entraînement a lieu le vendredi soir de 20h à 21h30.

Responsable : *Muriel Leroux.*

Le Sport Endurance Pour Tous …

C'est pour TOUS

L'association dont le siège social est à ST GILDAS DES BOIS regroupe bon nombre d'adeptes de la course à pied et de la marche nordique du secteur. **Dont une bonne dizaine de Guérinois.**

Au contraire d'un club sportif, le SEPT 3 R ne vise pas absolument la performance.

Courir ou marcher pour le plaisir reste le leitmotiv du groupe.

Si vous souhaitez rejoindre le 7 3 R, n'hésitez plus. Car nous proposons des séances d'initiation :

Courir - Débuter - Reprendre une activité physique …

Si vous n'osez pas…

Si vous pensez que courir est trop difficile…

Si vous avez essayé (seul ?) et que vous vous découragez…

Le SEPT 3 R vous propose :

DÉCOUVERTE DU RUNNING EN 3 MOIS

Tous les ans à partir du 2ème mercredi de septembre

à GUENROUËT (stade municipal) à 19h

« un apprentissage de la course à pied en 12 semaines »

L'objectif : courir 30 mn en aisance respiratoire à Noël

Méthode éprouvée depuis 2010 ;

Beaucoup de nos débutants ont couru un 10 km moins d'un an après !

Les rendez-vous course à pied :

- Tous les dimanches matin à 9h30 au camping de Bernugat
- Le mercredi pendant l'hiver à **Guenrouët au stade municipal** (piste) à 19h et à partir d'avril à Bernugat à la même heure, 19h.

Contact :
Jean-Marie CORBILLE - ✆ 06 04 44 56 04

Les rendez-vous marche nordique

- Chaque dimanche matin, à 9h30 au camping de Bernugat : randonnée de 8 à 10 km (1h30 environ de marche).
- Le mercredi : d'octobre à avril, RDV à 14h30 toujours au camping de Bernugat, de mai à septembre, RDV à 18h30

Vous souhaitez découvrir la marche nordique ? Venez nous rejoindre à l'un de ces rendez-vous.
(possibilité de prêts de bâtons et explications et conseils assurés par notre équipe).

Contact :
Odile MOURAUD-MAISONNEUVE - ✆ 02 40 01 48 94

Adhésion lors de l'A.G. de l'association qui aura lieu le vendredi 15 Juin
à St Gildas des Bois ESPACE LAMPRIDIC
Cotisation 2018 : 12 € l'année

Association des donneurs de sang

Plessé / Guenrouët

Chacun d'entre nous peut, chaque jour, sauver des vies. Pourquoi pas vous ?

Nous avons besoin de vous,

Aucun traitement, ni médicament de synthèse, ne peuvent se substituer aux produits sanguins. Les produits sanguins permettent de répondre à trois types de besoins transfusionnels : les besoins chroniques, pour les patients qui nécessitent une transfusion sanguine régulière ou tout au long de leur vie ou les besoins occasionnels liés à une maladie affectant les cellules sanguines (principalement les cancers).

10 000 dons de sang sont nécessaires chaque jour en France, dont **650 dans les Pays de la Loire** pour soigner les malades. Les besoins sont constants et nécessitent une mobilisation des donneurs tout au long de l'année.

En France, le don de sang est bénévole, anonyme, volontaire et ne fait l'objet d'aucun profit : 4 valeurs qui fondent le don éthique au service des donneurs et des malades. Le donneur bénévole qui se rend sur une collecte pour donner son sang à un malade, le fait volontairement, par générosité, par solidarité.

Le don en lui-même ne dure que 8 à 10 minutes. Si l'on ajoute à cela le temps nécessaire à l'entretien préalable, ainsi que le repos suivant le prélèvement, un don de sang nécessite 1 heure.

Le don de sang dans les Pays de la Loire, les besoins pour la région :

650 dons de sang, 430 dons de plasma et 115 dons de plaquettes sont nécessaires chaque jour. Chaque semaine, plus de 3 000 dons de sang sont nécessaires,

La courte durée de vie des plaquettes (5 jours) rend indispensable la régularité des dons pour faire face aux besoins. Le plasma, la partie liquide du sang, contient des protéines d'un intérêt thérapeutique majeur. Il est utilisé par transfusion directe ou sous forme de médicaments. Le donneur de groupe AB est particulièrement recherché car il est donneur universel de plasma.

Ainsi, dans la région des Pays de la Loire, près de 1 700 collectes mobiles sont organisées chaque année dans environ 400 communes, 80 entreprises et administrations.

De nombreuses associations sont confrontées à des difficultés pour trouver de nouveaux membres, qui peuvent aller jusqu'à menacer l'existence de l'association et de certaines collectes. Aussi, tout au long de l'année, il est important de profiter de toutes les occasions pour rechercher de nouveaux bénévoles, proposer au public et aux donneurs de s'engager autrement et faire la promotion de l'association.

Seule la générosité et l'acte de partage des donneurs de sang peuvent permettre aux patients de bénéficier des transfusions dont ils ont besoin.

Aidez-nous à porter ces messages forts : Engagez-vous ! Prenez le temps de sauver des vies. 1 million de malades pourront être soignés cette année grâce à votre générosité.

Nous vous informons des prochaines dates des collectes :

- Vendredi 1er Juin 2018 **PLESSÉ** Salle polyvalente de 16h30 à 19h30.
- Mardi 7 Août 2018 **GUENROUËT** Salle culturelle de 16h30 à 19h30.
- Jeudi 11 Octobre 2018 **PLESSÉ** Salle polyvalente de 16h30 à 19h30.
- Vendredi 07 Décembre 2018 **GUENROUËT** Salle culturelle de 16h30 à 19h30.

offrez votre sang

Pour tout renseignement

Contact :
Lionel Lebreton - 06 72 24 47 48

Agenda des Fêtes et Manifestations

Juillet			
Dimanche	8	Concours de pêche	Isac Pêche 44
Mardi	10	Passage du Tour de France	
Vendredi	13	Feu d'artifice et Bal populaire	Municipalité et Animation Culturelle
Mercredi	18	Atelier Pêche Nature	Brème de l'Isac et Office du Tourisme
Vendredi	27	« Murder Party »	Office du tourisme CCPSG
Dimanche	29	Concours de Pêche spécial poissons-chats	Brème de l'Isac
Août			
Samedi	4	Tournoi de Pétanque	Amicale des Sapeurs Pompiers
Dimanche	5	Dimanche au Canal	Municipalités Guenrouët et Plessé
Mardi	7	Collecte de sang	Association Donneurs de Sang
Mercredi	8	Atelier Pêche-Nature	Brème de l'Isac / Office du tourisme
Samedi	18	Concert R.F.A. Le Cougou	Office de Tourisme / Municipalité
Mercredi	22	Rando-Crêpes	Office du Tourisme CCPSG
Dimanche	26	Concours de pêche	Brème de l'Isac
Mardi	28	Concert RDV de l'Erdre et du canal	partenariat RDV de l'Erdre / Mairie / Associations
Vendredi	31	Marché du Terroir (Saint Clair)	Animation Culturelle
Septembre			
Dimanche	30	Vide-greniers	A.P.E.L École Sainte Marie
Octobre			
Vend./Samedi	12/13	Festival Alter Actons - Espace partagé N.D.G.	Association Demain entre nos mains

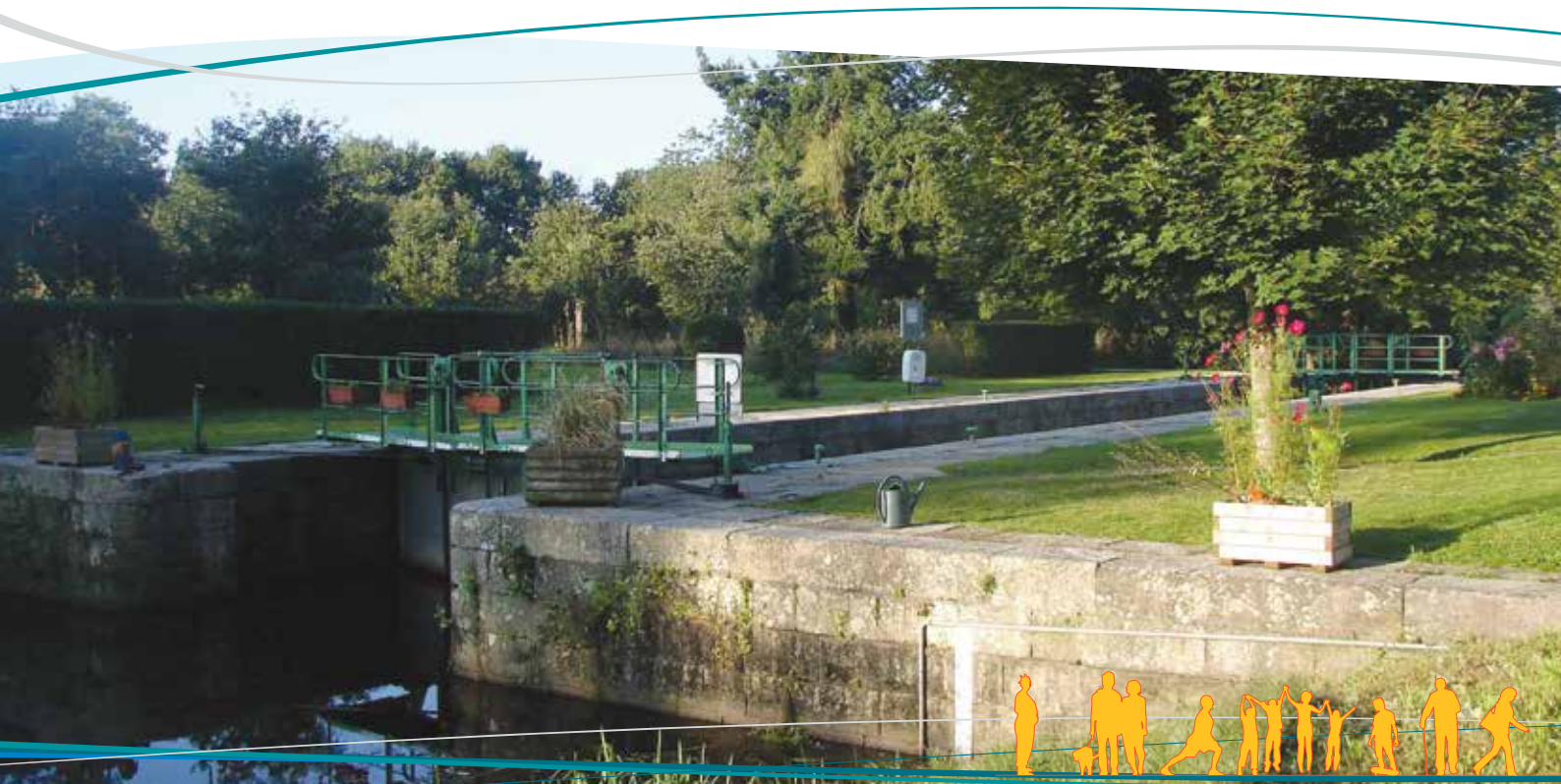

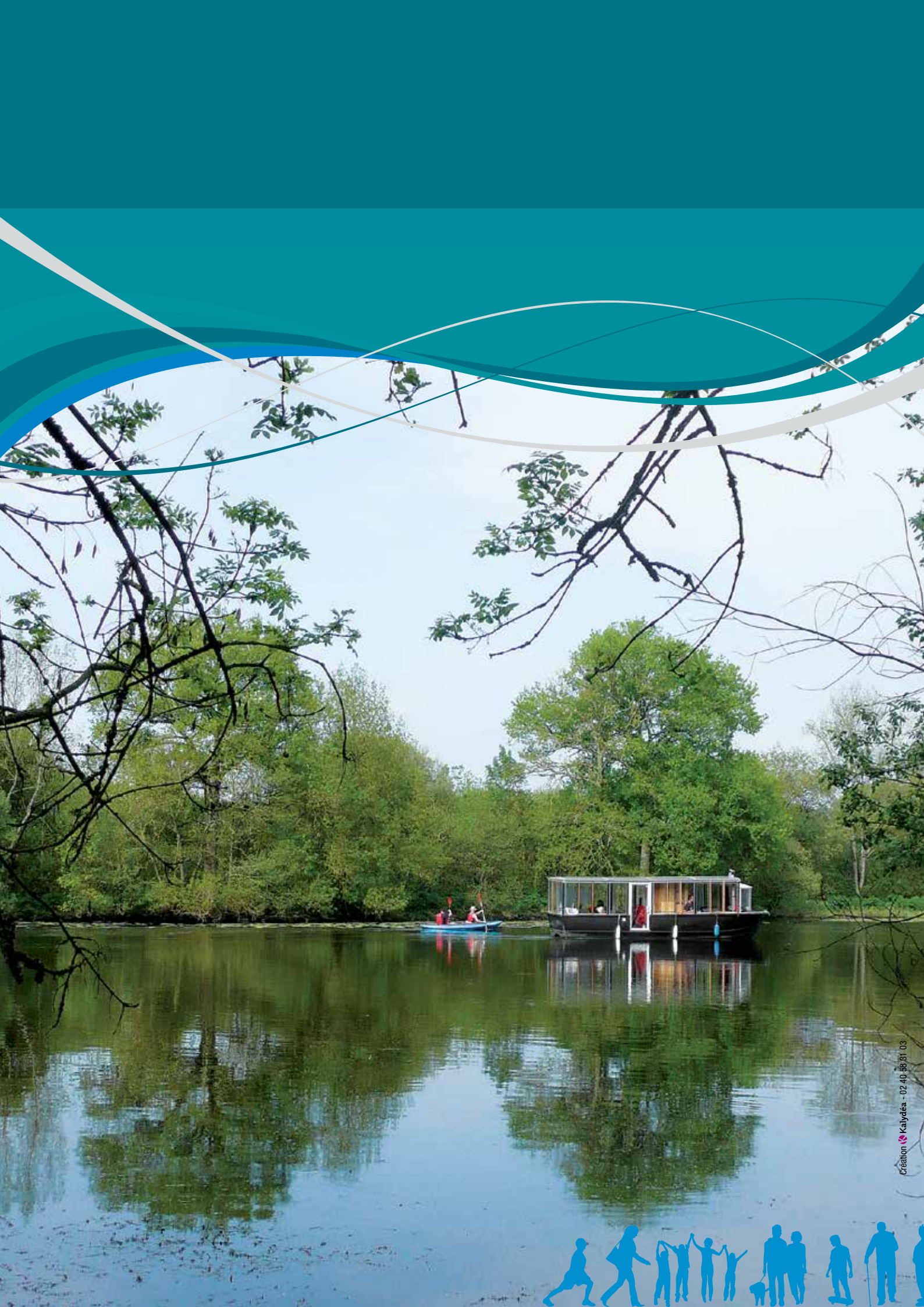

Création Kalydéa - 02 40 58 81 03